

Nº	DESCRIPCION DE LA MODIFICACION	FECHA	NOMBRE	Nº	DESCRIPCION DE LA MODIFICACION	FECHA	NOMBRE
1				3			
2				4			

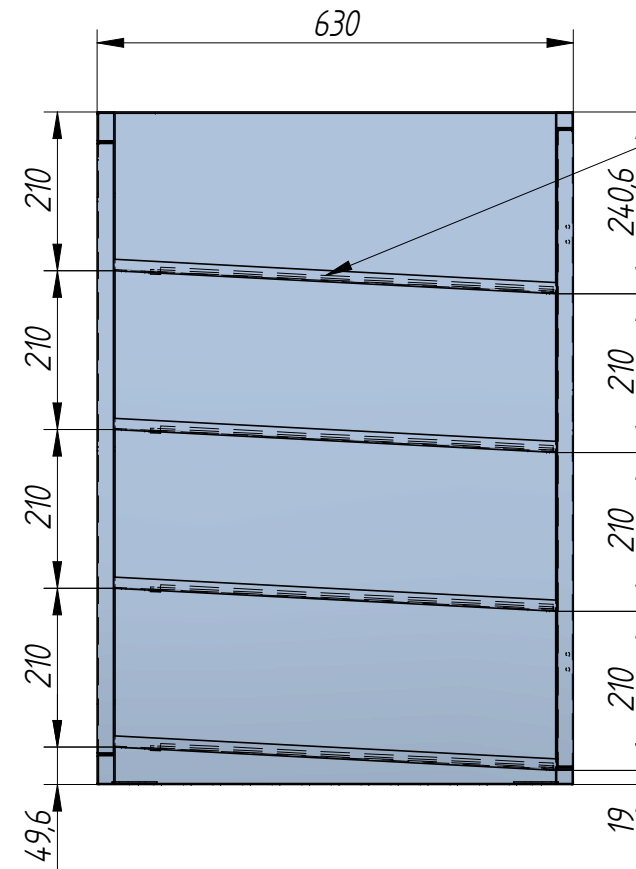

BANDEJA_ZUMOS Y SOPORTE_BANDEJA PASA A ESPESOR DE 2.5mm PARA REFORZAR ESTRUCTURA

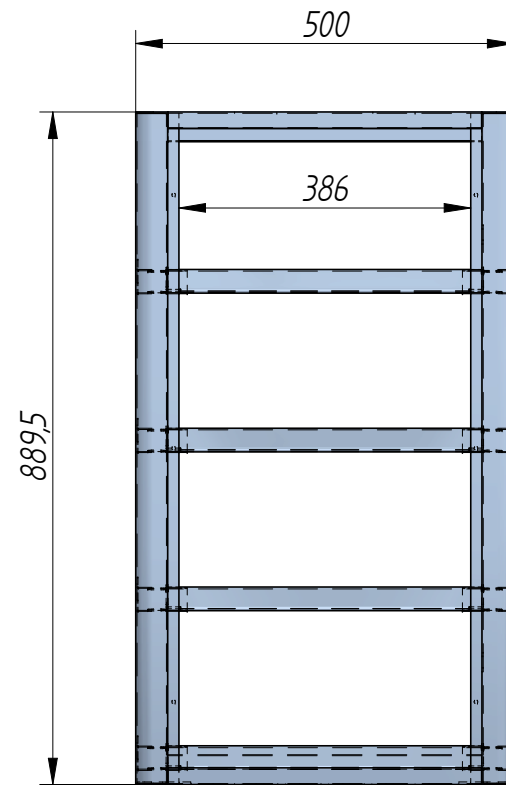
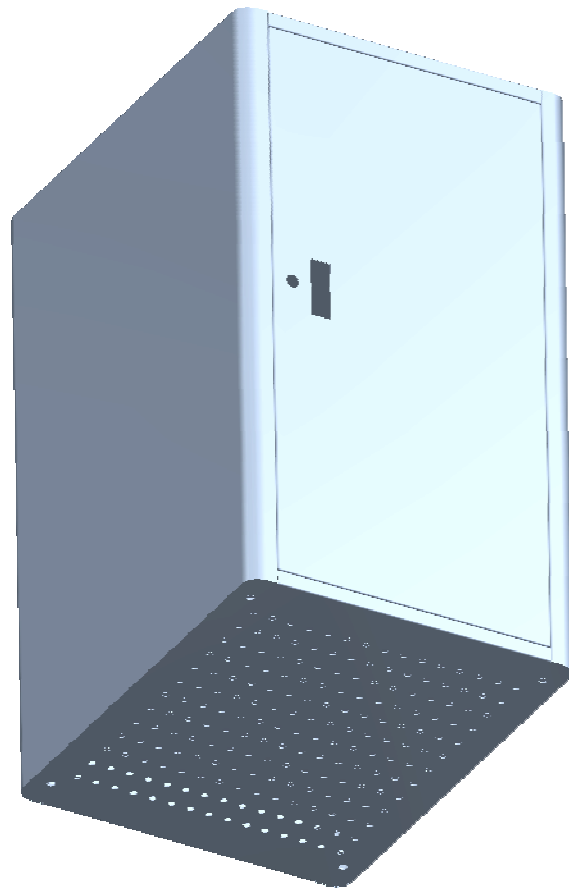
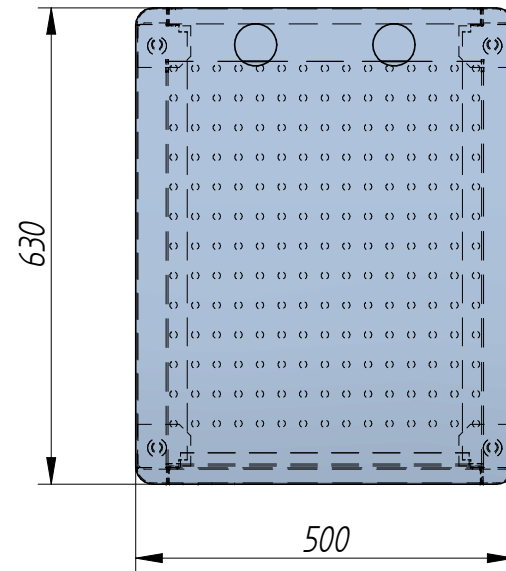

BANDEJA_ZUMOS: PESTAÑA DE 6 mm PARA HACER ANCLAJE EN EL HUECO DEL SOPORTE_BANDEJA

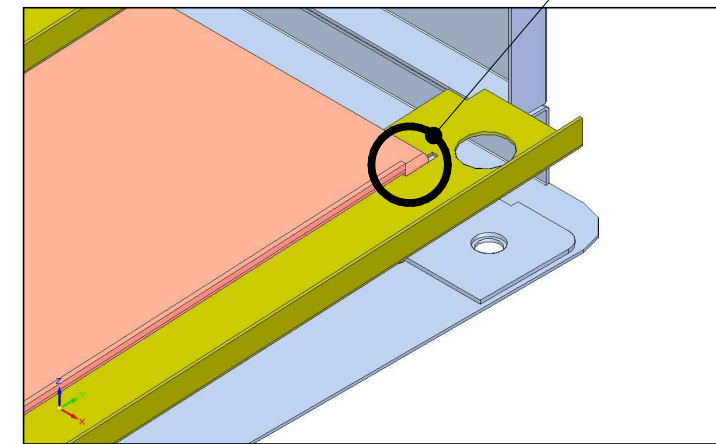

DESARROLLO DE LA PIEZA: 889.4 mm x 550 mm x 550 mm / MASA: 34.5 kg															
DIBUJADO:	L.Pérez		TOLERANCIAS GENERALES:				EN LA CONICIDAD= 0,05		EN LOS ANGULOS= ±30'						
COMPROBADO:	L.Pérez		EN LAS COTAS SIN TOLERANCIAS= ±0,2				MATERIAL:	HIERRO DE 15 MM							
FECHA:	04/11/2015		TOL. GENERAL	0-5-3	>3-6	>6-30	>30-120	>120-400	>400-1000	>1000-2000	>2000-4000	TRATAMIENTO:	PINTADO RAL 9006		
PLANO:	MAQUINA_ZUMOS		ISO 2768 M	±0.1	±0.1	±0.2	±0.3	±0.5	±0.8	±1.2	±2	PESO:	34.5 kg		
ARTICULO:	MAQUINA_ZUMOS		MEDIO										CLIENTE:	HOTELSA	
ARCH.-CAD:			PLANO Nº	1/1		ESCALA	1:10					DESCRIPCION:	ARMARIO_MAQUINA_ZUMOS		
													ATENCIÓN: No deducir cotas por medio de medición directa sobre el plano		